

İSTANBUL TURİZM İSTATİSTİKLERİ RAPORU

EKİM 2017

GİRİŞ

İstanbul Turizm İstatistikleri Raporu, İstanbul'daki sınır giriş kapıları olan Atatürk Havalimanı, Sabiha Gökçen Havalimanı, Haydarpaşa Limanı, Pendik Limanı, Tuzla Limanı, Zeytinburnu Limanı, Ambarlı Limanı ve Karaköy Limanı'ndan alınan yabancı uyruklu ziyaretçilerin giriş verileriyle oluşturulmaktadır. Ayrıca raporumuzda, Müdürlüğümüzdeki kayıtlar esas alınarak, Turizm İşletme ve Yatırım Belgeli Tesislerle ilgili veriler güncel olarak yer almaktadır.

İncelemekte olduğunuz İstanbul Turizm İstatistikleri Raporu, 2017 yılı ocak - ekim aylarını kapsayan verilerin, önceki yıllarla karşılaştırmalı, aylık ve yıllık bazda çeşitli değerlendirmeleriyle oluşturulmuştur.

Kültür ve Turizm İl Müdürlüğümüzce hazırlanarak aylık olarak yayınlanan bu rapor, turizm sektöründe yer alan kurum, kuruluş, sivil toplum örgütleri, üniversiteler vb. tüm ilgililerin kullanımına sunulmak üzere web sitemizde yayınlanmaktadır.

İstanbul Kültür ve Turizm İl Müdürlüğü
Strateji Geliştirme Şube tarafından hazırlanmaktadır.

Veri Hazırlama ve Değerlendirme: Abdurrahman ÇELİK / İstatistikçi

İÇİNDEKİLER

İSTANBUL'A GELEN YABANCI ZİYARETÇİ SAYILARI.....	4
SON BEŞ YIL OCAK-EKİM AYI GELEN YABANCI SAYILARI.....	4
2000-2016 YILLARI İSTANBUL'A GELEN YABANCI SAYILARI.....	5
2015-2017 YILLARI AYLIK GELEN ZİYARETÇİ GRAFİĞİ	5
GELİŞ YOLLARINA GÖRE GELEN YABANCI ZİYARETÇİ SAYILARI.....	6
MİLLİYETLERİNE GÖRE İSTANBUL'A GELEN YABANCILAR.....	7
İSTANBUL'A GELEN YABANCILAR TÜM MİLLİYETLER 2016/2017.....	8
2005, 2011 ve 2017 YILLARI OCAK-EKİM AYINDA GELEN İLK 10 ÜLKE SIRALAMASI	10
GELEN ZİYARETÇİLERİN MİLLİYETLERİNE GÖRE YILLIK VE 2017 AYLIK İNCELEMESİ	11
ARAP ÜLKELERİ SON ÜÇ YIL GELEN ZİYARETÇİ (Ocak- Ekim).....	16
İSTANBUL'DAKİ ACENTALAR.....	17
KÜLTÜR VE TURİZM BAKANLIĞI "İŞLETME BELGELİ" KONAKLAMA TESİSLERİ	18
KÜLTÜR VE TURİZM BAKANLIĞI "YATIRIM BELGELİ" KONAKLAMA TESİSLERİ.....	18
YEME-İÇME VE EĞLENCE TESİSLERİ	19

İSTANBUL'A GELEN YABANCI ZİYARETÇİ SAYILARI

	TÜRKİYE		İSTANBUL		2016'ya Göre Değişim Oranı (Aylık)	2016'ya Göre Değişim Oranı (Kümülatif)
	2016	2017	2016	2017		
OCAK	1.170.333	1.055.474	692.172	559.372	-19,2	-19,2
ŞUBAT	1.240.633	1.159.833	674.465	590.175	-12,5	-15,9
MART	1.652.511	1.587.007	783.164	742.479	-5,2	-12,0
NİSAN	1.753.045	2.070.322	715.161	835.614	16,8	-4,8
MAYIS	2.485.411	2.889.873	869.446	830.019	-4,5	-4,7
HAZİRAN	2.438.493	3.489.940	707.050	827.494	17,0	-1,3
TEMMUZ	3.468.202	5.075.961	924.686	1.319.549	42,7	6,3
AĞUSTOS	3.183.003	4.658.463	908.663	1.247.384	37,3	10,8
EYLÜL	2.855.397	4.076.630	800.675	1.045.896	30,6	13,0
EKİM	2.449.948	?	790.951	1.122.266	41,9	15,9
	22.696.766		7.866.433	9.120.248		

Atatürk ve Sabiha Gökçen Havalimanları ile Haydarpaşa, Pendik, Tuzla, Zeytinburnu, Ambarlı ve Karaköy limanlarından alınan verilere göre; 2017 yılı ocak-ekim aylarında İstanbul'a gelen yabancı sayısını geçen yıl ile karşılaştırdığımızda, %16 oranında artış olduğunu görmekteyiz. 2016 başından beri düşüş gözlenen İstanbul'a gelen yabancı sayılarında son dört ayda, kümülatifte tekrar artışa geçilmiş oldu.

2017 ekim ayında, geçen yılın aynı ayına göre gelen yabancı sayısı %42 artmıştır.

SON BEŞ YIL OCAK-EKİM AYI GELEN YABANCI SAYILARI

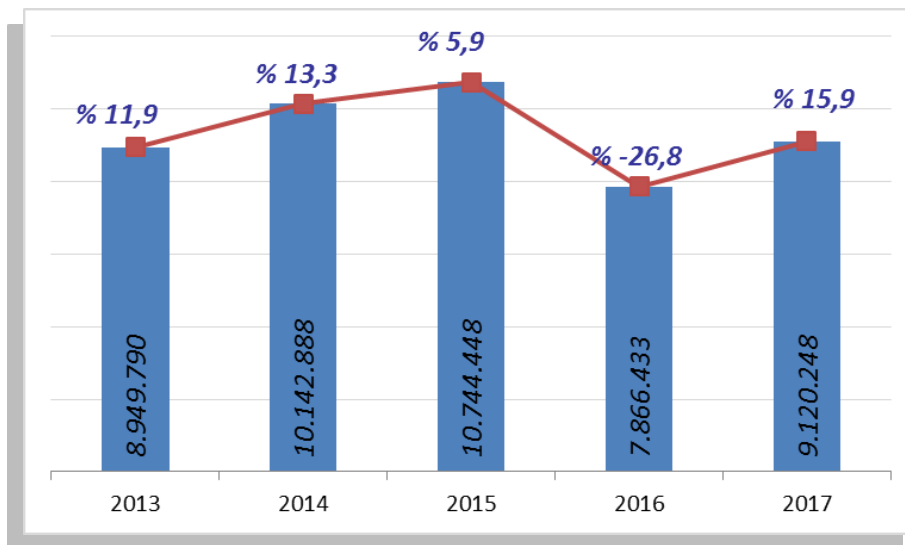

Ocak - EKİM aylarında gelen ziyaretçi sayılarını son beş yıl olarak değerlendirdiğimizde; şehrimize gelen yabancı sayısı geçen yılın üzerinde, 2015ve 2015 yılının ise altında gerçekleşmiştir.

2000-2016 YILLARI İSTANBUL'A GELEN YABANCI SAYILARI

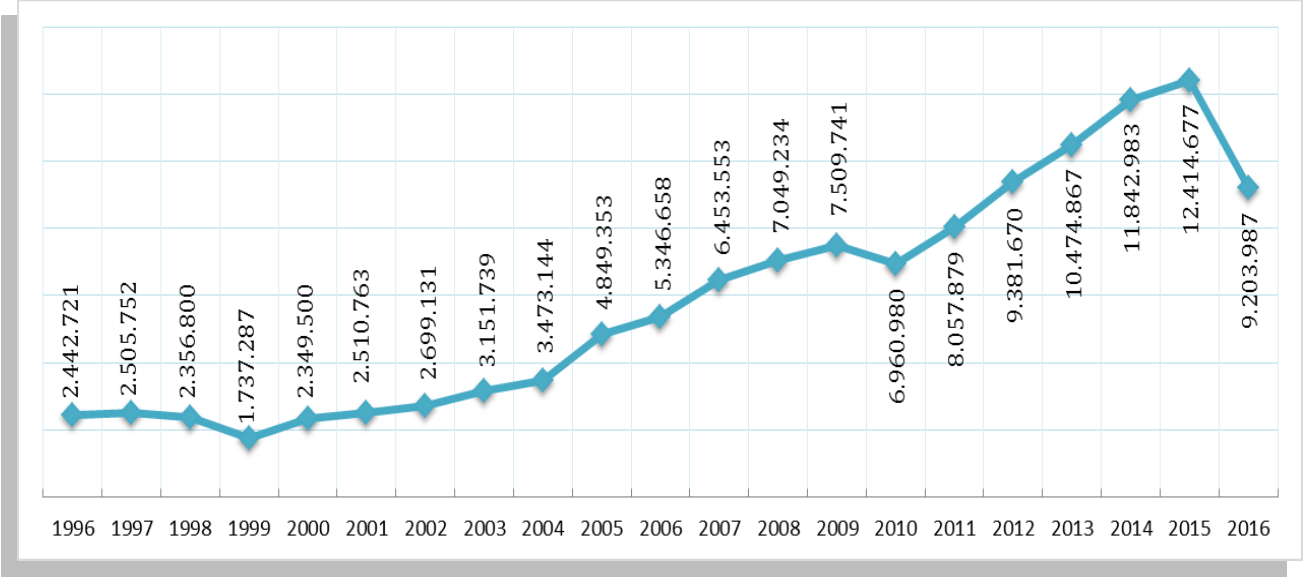

2015-2017 YILLARI AYLIK GELEN ZİYARETÇİ GRAFİĞİ

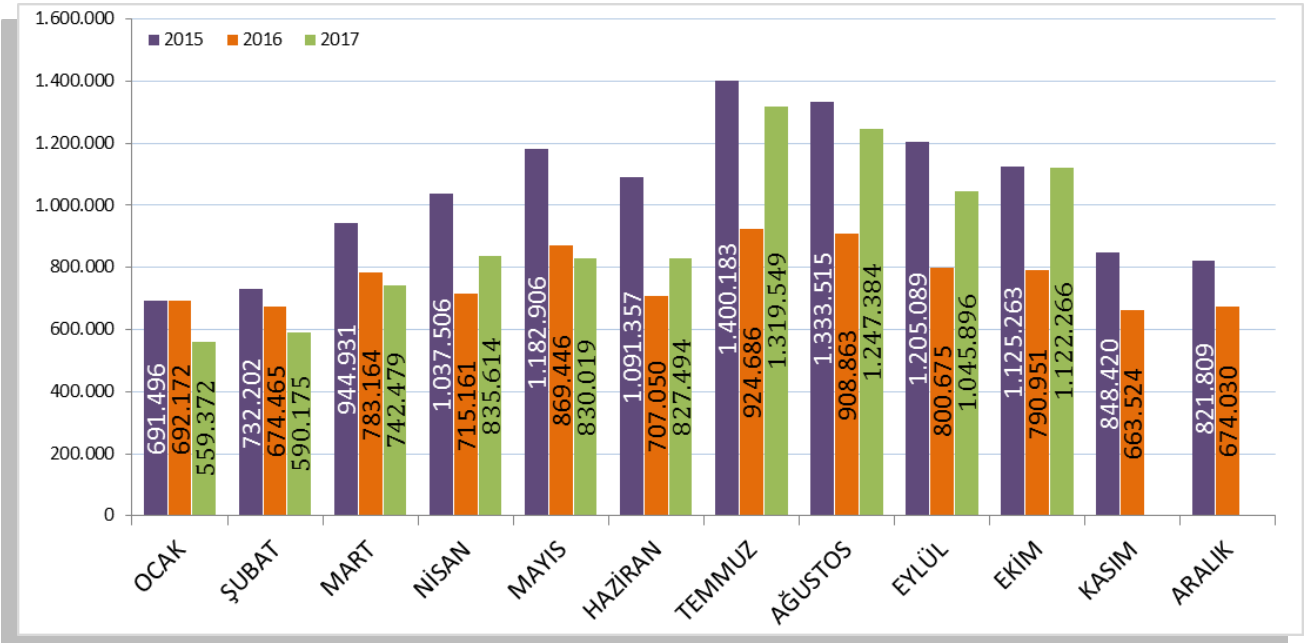

Grafikte görüldüğü üzere 2017 İstanbul'a gelen yabancı ziyaretçi değerleri 2016 yılındaki değerleri aşmış, 2015 yılı değerlerine de çok yaklaşmıştır.

GELİŞ YOLLARINA GÖRE GELEN YABANCI ZİYARETÇİ SAYILARI

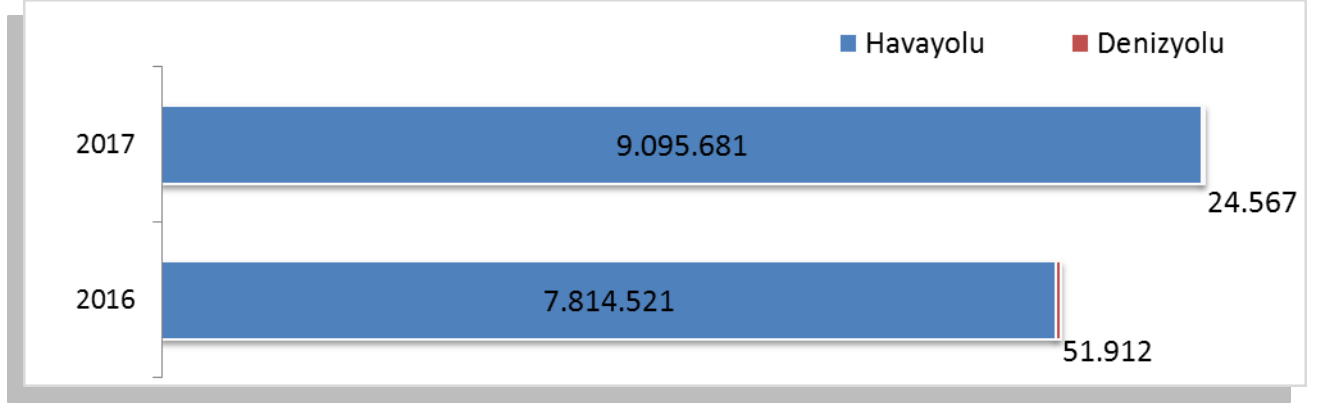

Geçen yılın ocak-ekim aylarına göre havayolu ile geliş %16,4 artmış, denizyolu ile geliş %52,7 azalmıştır.

2017	Atatürk Havalimanı	Sabiha Gökçen Havalimanı	H.paşa Limanı	Karaköy Limanı	Karaköy Transit	Pendik + Tuzla Limanı	Zeytinburnu + Ambarlı Limanı	Toplam
Ocak	447.826	109.430	195	11	0	1.073	837	559.372
Şubat	471.059	117.330	230	0	0	819	737	590.175
Mart	595.484	144.716	246	26	0	934	1.073	742.479
Nisan	659.687	173.539	240	0	0	1.117	1.031	835.614
Mayıs	664.518	163.017	277	0	0	1.183	1.024	830.019
Haziran	641.623	183.170	424	320	0	1.132	825	827.494
Temmuz	1.009.404	307.339	511	1	0	1.387	907	1.319.549
Ağustos	968.961	276.341	28	0	0	1.183	871	1.247.384
Eylül	825.777	217.018	466	17	652	971	995	1.045.896
Ekim	880.362	239.080	444	0	0	1.096	1.284	1.122.266
Toplam	7.164.701	1.930.980	3.061	375	652	10.895	9.584	9.120.248

2017 yılı ocak-ekim aylarında 9.120.248 yabancı ziyaretçi gelmiş olup, Karaköy limanına gelen günöbirlik ziyaretçi bulunamamaktadır.

Havayolu ile gelen yabancıların %21'i Sabiha Gökçen Havalimanını kullanmışlardır.

MİLLİYETLERİNE GÖRE İSTANBUL'A GELEN YABANCILAR

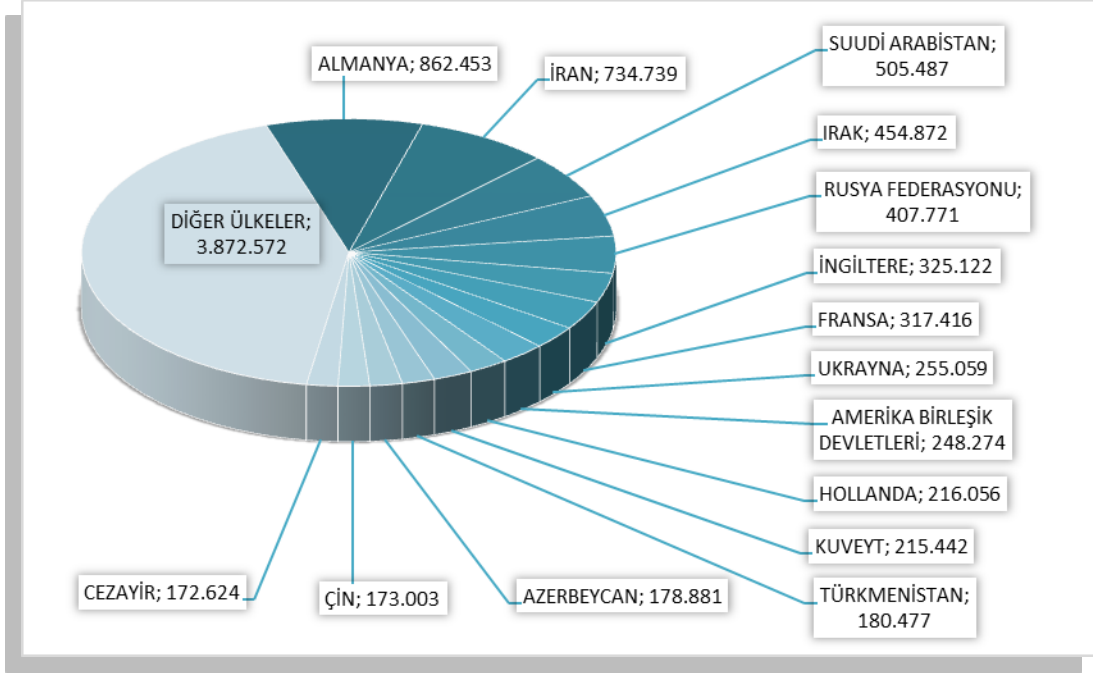

2017 yılının on ayında İstanbul'a gelen yabancıların toplamdaki yüzdeleri şöyle:
Almanlar:%9.5, İranlılar:%8.1, Suudi Arabistanlılar:%5.5, Iraklılar:%5.0, Ruslar:%4.5, İngilizler:%3.6, Fransızlar:%3.5, Ukraynalılar:%2.8, Amerikalılar:%2.7, Hollandalılar:%2.4, Kuveytliler:%2.4, Türkmenler:%2.0, Azerbeycanlılar:%2.0, Çinliler:%1.9, Cezayirliiler:%1.9, Diğer ülkeler: 42,5

Aynı Grafiğin 2016 yılı ocak-ekim ayları toplamı ise şu şekildeydi:

MİLLİYETLERİNE GÖRE İSTANBUL'A GELEN YABANCILAR

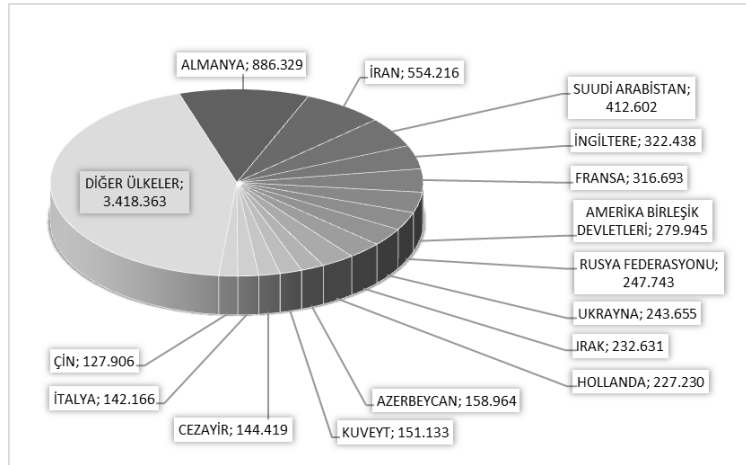

Almanlar:%11.3, İranlılar:%7.0, Suudi Arabistanlılar:%5.2, İngilizler:%4.1, Fransızlar:%4.0, Amerikalılar:%3.6, Ruslar:%3.1, Ukraynalılar:%3.1, Iraklılar:%3.0, Hollandalılar:%2.9, Azerbeycanlılar:%2.0, Kuveytliler:%1.9, Cezayirliiler:%1.8, İtalyanlar:%1.8, Çinliler:%1.6, Diğer ülkeler: 43,5

İSTANBUL'A GELEN YABANCILAR TÜM MİLLİYETLER 2016/2017

S. No	ÜLKE İSMİ	2017 Gelen	2016 Gelen	Değişim %	S. No	ÜLKE İSMİ	2017 Gelen	2016 Gelen	Değişim %
1	ALMANYA	862.453	886.329	-2,7	56	JAPONYA	33.459	32.990	1,4
2	İRAN	734.739	554.216	32,6	57	SIRBİSTAN	32.212	28.914	11,4
3	SUUDİ ARABİSTAN	505.487	412.602	22,5	58	POLONYA	30.937	31.931	-3,1
4	IRAK	454.872	232.631	95,5	59	ARNAVUTLUK	30.617	27.878	9,8
5	RUSYA FEDERASYONU	407.771	247.743	64,6	60	AFGANİSTAN	31.629	35.092	-9,9
6	İNGİLTERE	325.122	322.438	0,8	61	FİLİPİNLER	29.174	27.661	5,5
7	FRANSA	317.416	316.693	0,2	62	BOSNA HERSEK	30.603	25.493	20,0
8	ABD	248.274	279.945	-11,3	63	GÜNEY AFRİKA	25.129	21.208	18,5
9	UKRAYNA	255.059	243.655	4,7	64	BEYAZ RUSYA	24.404	21.504	13,5
10	KUVEYT	215.442	151.133	42,6	65	FİNLANDIYA	24.103	27.598	-12,7
11	HOLLANDA	216.056	227.230	-4,9	66	TACİKİSTAN	22.823	19.699	15,9
12	AZERBEYCAN	178.881	158.964	12,5	67	YEMEN	23.191	19.942	16,3
13	TÜRKMENİSTAN	180.477	125.342	44,0	68	ÇEK CUMHURİYETİ	21.896	24.211	-9,6
14	CEZAYİR	172.624	144.419	19,5	69	İRLANDA	21.453	22.998	-6,7
15	ÇİN	173.003	127.906	35,3	70	MACARİSTAN	22.278	23.223	-4,1
16	ÜRDÜN	166.844	122.574	36,1	71	NİJERYA	20.694	19.936	3,8
17	ÖZBEKİSTAN	143.542	101.629	41,2	72	FİLİSTİN	21.227	12.816	65,6
18	İTALYA	131.750	142.166	-7,3	73	UMMAN	19.628	11.200	75,3
19	LÜBNAN	134.528	108.975	23,4	74	MAKEDONYA	20.347	19.676	3,4
20	KAZAKİSTAN	127.210	88.591	43,6	75	KOLOMBİYA	18.854	12.942	45,7
21	İSVEÇ	130.903	113.675	15,2	76	TAYLAND	19.271	8.013	140,5
22	İSRAİL	123.860	88.961	39,2	77	LİTVANYA	17.393	17.138	1,5
23	AVUSTURYA	118.725	118.935	-0,2	78	PORTAKİZ	15.216	16.709	-8,9
24	BELÇİKA	103.374	101.363	2,0	79	ERMENİSTAN	13.962	12.324	13,3
25	GÜNEY KORE	91.662	84.140	8,9	80	SLOVENYA	14.046	10.001	40,4
26	TUNUS	86.674	80.243	8,0	81	SLOVAKYA	12.519	11.997	4,4
27	SURİYE	84.296	81.707	3,2	82	HIRVATİSTAN	12.352	11.604	6,4
28	FAS	85.653	65.997	29,8	83	MEKSİKA	12.201	10.748	13,5
29	İSVİÇRE	92.121	92.948	-0,9	84	LETONYA	11.496	10.989	4,6
30	KKTC	83.722	80.743	3,7	85	ESTONYA	11.463	12.191	-6,0
31	MISIR	80.567	78.527	2,6	86	MOĞOLİSTAN	9.973	8.540	16,8
32	KIRGIZİSTAN	79.508	70.808	12,3	87	SUDAN	9.516	8.435	12,8
33	LİBYA	80.448	60.388	33,2	88	SİNGAPUR	9.053	9.563	-5,3
34	ROMANYA	74.469	70.704	5,3	89	BANGLADEŞ	8.704	7.350	18,4
35	DANİMARKA	72.690	70.731	2,8	90	KARADAĞ	8.143	7.919	2,8
36	İSPANYA	69.895	70.788	-1,3	91	YENİ ZELENDA	7.000	8.454	-17,2
37	BULGARİSTAN	61.901	62.651	-1,2	92	ŞİLİ	6.537	6.553	-0,2
38	ENDENOZYA	56.666	31.099	82,2	93	ETİYOPYA	5.123	4.197	22,1
39	YUNANİSTAN	59.821	70.303	-14,9	94	VENEZUELLA	5.003	3.197	56,5
40	KANADA	56.807	62.740	-9,5	95	HONKONG	4.882	4.698	3,9
41	PAKİSTAN	60.095	40.506	48,4	96	KONGO DEMOK. CUM.	4.788	4.245	12,8
42	HİNDİSTAN	57.260	55.453	3,3	97	SENEGAL	4.725	4.602	2,7
43	GÜRCİSTAN	53.952	48.316	11,7	98	KAMERUN	4.543	4.374	3,9
44	BAHREYN	47.696	32.948	44,8	99	KIBRIS RUM KESİMİ	4.403	4.707	-6,5
45	AVUSTRALYA	46.914	53.211	-11,8	100	NEPAL	4.133	2.537	62,9
46	TAYVAN	46.862	37.101	26,3	101	KENYA	3.803	4.628	-17,8
47	KOSOVA	43.799	39.538	10,8	102	EKVATOR	3.933	2.827	39,1
48	KATAR	40.233	27.634	45,6	103	SOMALİ	3.988	2.783	43,3
49	NORVEÇ	42.751	31.403	36,1	104	MALTA	3.385	3.490	-3,0
50	ARJANTİN	40.191	51.451	-21,9	105	PERU	3.605	3.073	17,3
51	BİRLEŞİK ARAP EMİR.	34.446	27.590	24,8	106	BİR. MİLLETLER ÖRG.	3.533	3.682	-4,0
52	MALAZYA	36.298	34.918	4,0	107	GANA	3.377	2.600	29,9
53	BREZİLYA	35.359	27.724	27,5	108	VİETNAM	2.891	1.807	60,0
54	MOLDOVA CUM.	32.804	31.732	3,4	109	UGANDA	2.698	2.404	12,2
55	HAYMATLOS	33.363	24.037	38,8	110	COTE D'IVOİRE	2.204	2.187	0,8

S. No	ÜLKE İSMİ	2016 Gelen	2015 Gelen	Değişim %	S. No	ÜLKE İSMİ	2016 Gelen	2015 Gelen	Değişim %
111	SRİ LANKA	2.087	1.787	16,8	167	BOSTWANA	122	116	5,2
112	URUGUAY	2.002	1.994	0,4	168	ORTA AFRİKA CUM.	123	151	-18,5
113	SAİNT KİTS VE NEVİS	1.961	1.514	29,5	169	KAMBOÇYA	128	137	-6,6
114	TANZANYA	1.937	1.944	-0,4	170	SWAZİLİLAND	97	69	40,6
115	ERİTRE	2.033	1.134	79,3	171	ANDORRA	83	92	-9,8
116	MALİ	1.773	1.788	-0,8	172	SURİNAM	77	76	1,3
117	MAURITIUS	1.637	1.005	62,9	173	SAN MARİO	69	115	-40,0
118	KÜBA	1.492	946	57,7	174	TUVALU	63	51	23,5
119	LÜKSEMBURG	1.503	1.647	-8,7	175	EKVATOR GİNESİ	61	83	-26,5
120	BURKİNA FASO	1.554	1.338	16,1	176	BARBADOS	62	67	-7,5
121	ANGOLA	1.550	1.039	49,2	177	MONACO	51	60	-15,0
122	PANAMA	1.568	882	77,8	178	GUYANA	44	23	91,3
123	DOMİNİK	1.463	473	209,3	179	FİJİ	37	59	-37,3
124	MORİTANYA	1.437	1.472	-2,4	180	BAHAMA	36	59	-39,0
125	ZİMBABWE	1.369	1.366	0,2	181	YUGOSLAVYA	34	34	0,0
126	GABON	1.250	1.257	-0,6	182	CAP - VERT	41	53	-22,6
127	CİBUTİ	1.208	1.112	8,6	183	SAO TOME VE PRİNCİPE	27	16	68,8
128	KOSTARTİKA	1.321	1.211	9,1	184	LESOTO	42	50	-16,0
129	NİJER	1.156	1.145	1,0	185	FİLDİŞİ SAHİLİ	24	57	-57,9
130	İZLANDA	1.127	1.083	4,1	186	BHUTAN	23	44	-47,7
131	GİNE	1.055	747	41,2	187	SAİNT LUCİA	19	24	-20,8
132	BOLİVYA	973	831	17,1	188	VANUATU	21	21	0,0
133	DOMİNİK CUM.	951	1.045	-9,0	189	VATİKAN	11	32	-65,6
134	KOMOR	841	786	7,0	190	SAİNT VİNCENT VE THE GRENADİNES	14	28	-50,0
135	ÇAD	811	825	-1,7	191	LAO DEMOKRATİK CUM.	18	36	-50,0
136	GUETEMALA	700	660	6,1	192	ANGUİLLA	9	31	-71,0
137	BENİN	640	610	4,9	193	PAPUA YENİ GİNE	11	18	-38,9
138	ZAMBİYA	619	478	29,5	194	HEARD VE MCDONALD ADALARI	9	1	-
139	LİHTEHSAYN	626	487	28,5	195	FALKLAND ADALARI	7	0	-
140	GAMBİYA	600	591	1,5	196	DOĞU TİMOR	7	26	-73,1
141	KONGO	536	549	-2,4	197	SAMOA	5	16	-68,8
142	RWANDA	500	497	0,6	198	TÜRKS VE CAİCOS ADALARI	7	3	-
143	MALDİVE ADALARI	508	323	57,3	199	KUZEY MARİAN ADALARI	3	5	-40,0
144	PARAGUAY	474	694	-31,7	200	TOKELAU	1	0	-
145	HONDURAS	504	425	18,6	201	ASENSİON	1	0	-
146	ELSALVADOR	432	385	12,2	202	KUZEY KORE	2	15	-86,7
147	MOZAMBİK	357	535	-33,3	203	BİLİNMEYEN PASAPORT	1	2	-
148	TOGO	369	297	24,2	204	MİCRONESİA	1	9	-88,9
149	JAMEİKA	316	368	-14,1	205	BURMA	3	3	0,0
150	ANTİGUA VE BARBUDA	313	131	138,9	206	TONGA	2	16	-87,5
151	TRİNİDAD VE TOBAGO	282	399	-29,3	207	WAKE ADASI	5	8	-37,5
152	SİERRA - LEONE	296	274	8,0	208	KİRİBATİ	1	11	-90,9
153	MYAMMAR	269	320	-15,9	209	GREENLAND	1	0	-
154	MALAGAZI C.	270	275	-1,8	210	FAROE ADALARI	1	0	-
155	NİKARUGUA	272	267	1,9	211	WALLİS VE FUTUNA ADALARI	2	0	-
156	BRUNİ	241	493	-51,1	212	PORTORİKO	1	1	-
157	MALAVİ	221	174	27,0	213	SOLOMON ADALARI	1	15	-93,3
158	GRENADA	212	77	175,3	214	NORFOLK ADALARI	1	0	-
159	BURUNDİ	211	246	-14,2					
160	BELİZE	186	155	20,0					
161	HAİTİ	176	174	1,1					
162	LİBERYA	168	176	-4,5					
163	GİNE - BİSSAU	164	129	27,1					
164	SEYCHELLES	168	100	68,0					
165	NAMİBYA	163	213	-23,5					
166	MACAO	132	114	15,8					

2005, 2011 ve 2017 YILLARI OCAK-EKİM AYINDA GELEN İLK 10 ÜLKE SIRALAMASI

2005

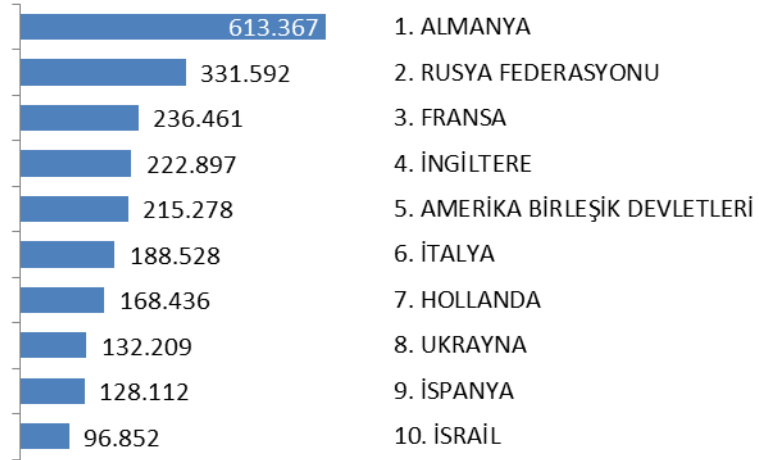

2011

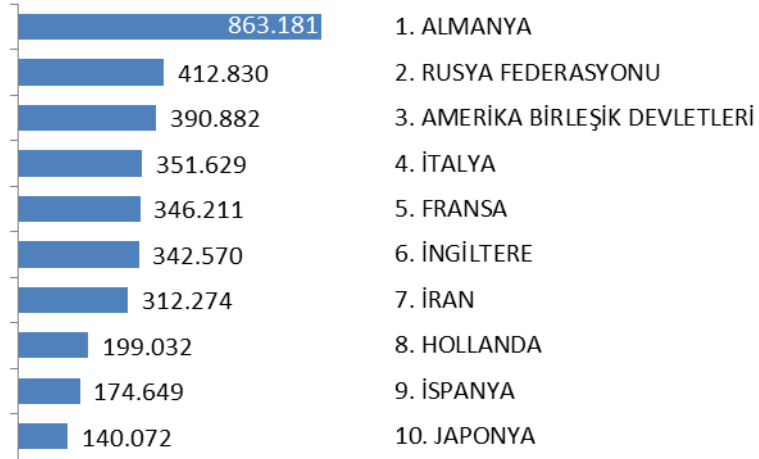

2017

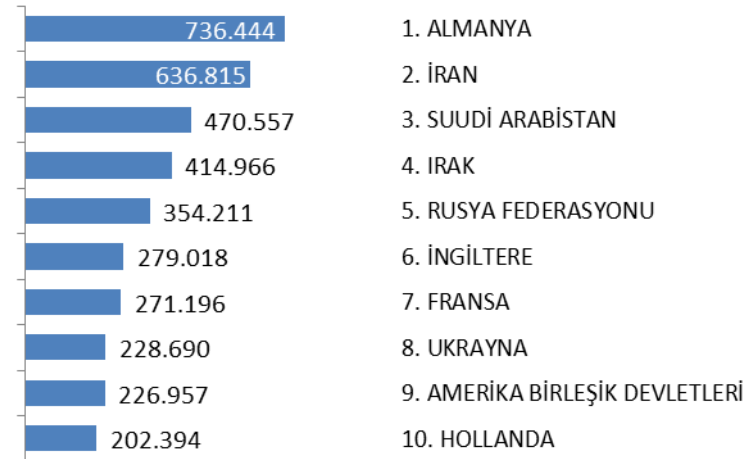

GELEN ZİYARETÇİLERİN MİLLİYETLERİNE GÖRE YILLIK VE 2017 AYLIK İNCELEMESİ

Aşağıdaki grafiklerde ülkelerine göre gelen ziyaretçi sayıları, son on yıl ve son yıl aylık olarak incelenmiştir. Son yıllarda geliş sayılarındaki değişime soldaki grafikte, yıl içerisindeki gelişlerin aylık değişimlerine de sağdaki grafikte yer verilmiştir. Aylık grafikte dikkat çeken bazı ülkelerden gelişler belli aylarda yoğunlaşırken bazı ülkelerden gelişler yılın tüm ayları yakın değerdedir.

*2017 toplamı on aylık değerdir.

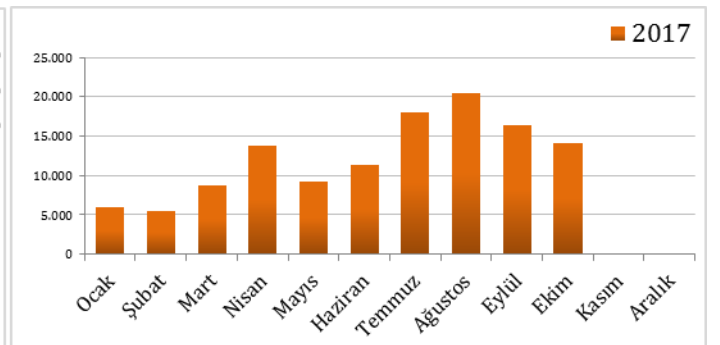
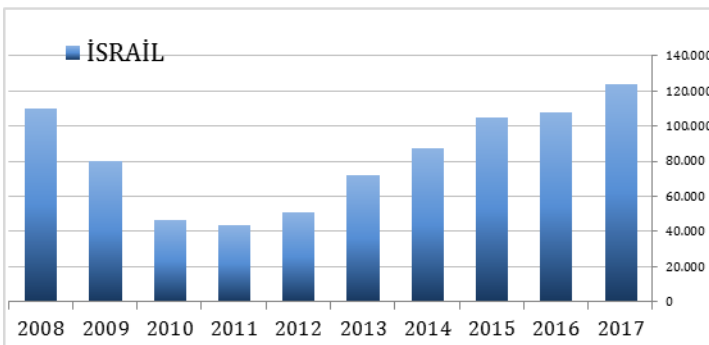
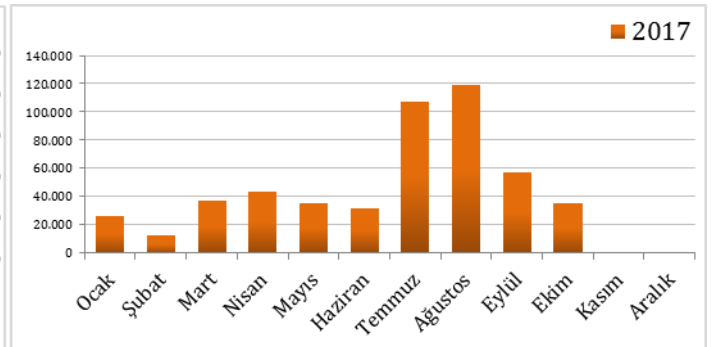
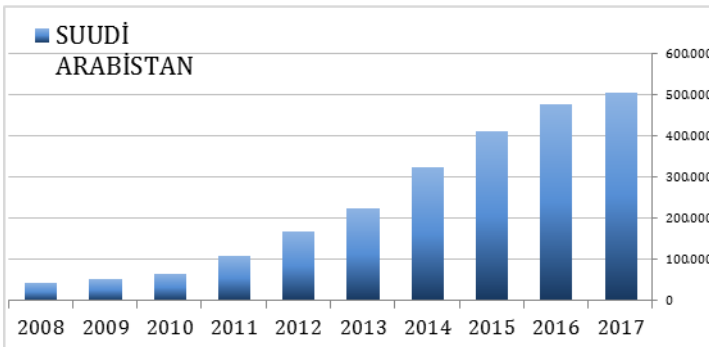
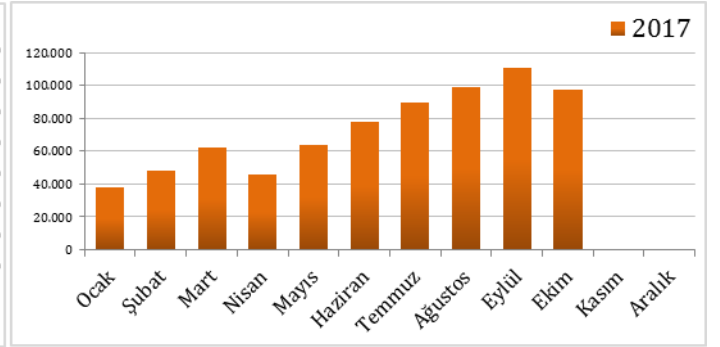
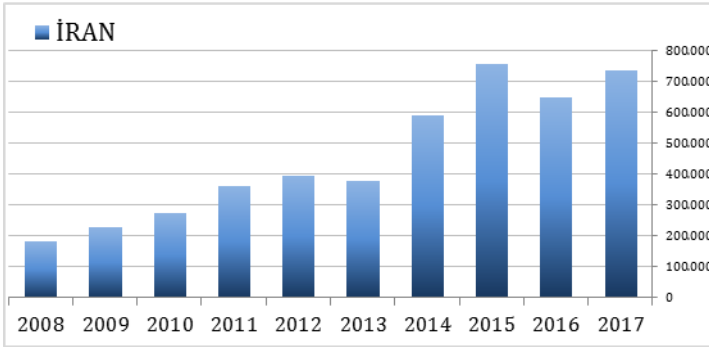
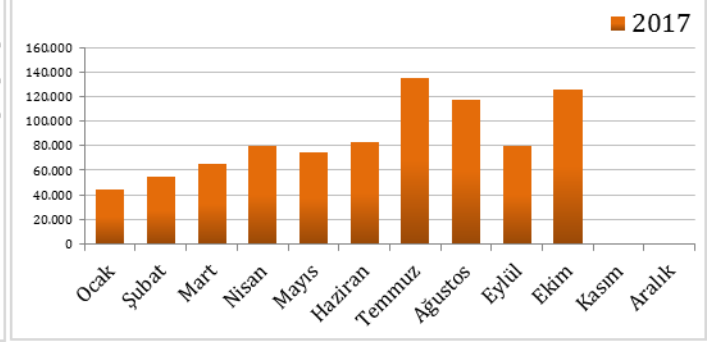
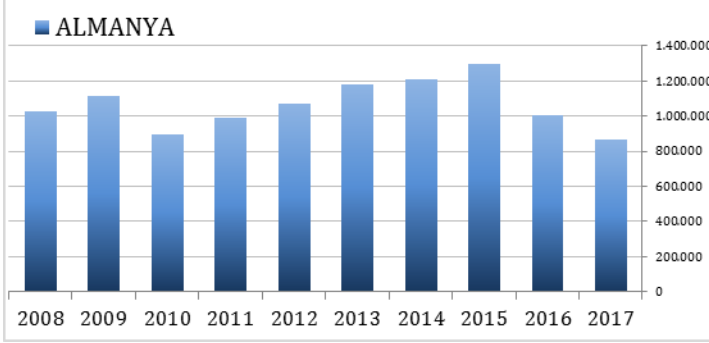

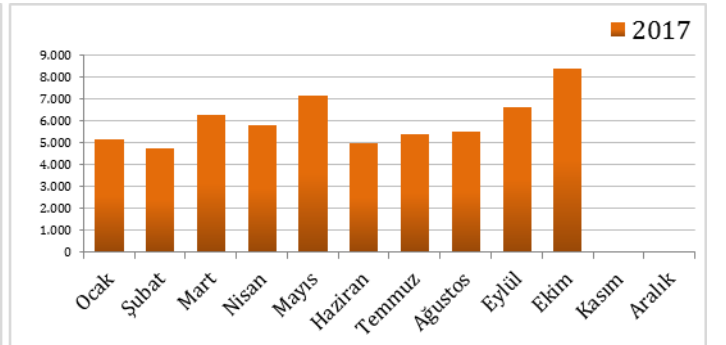
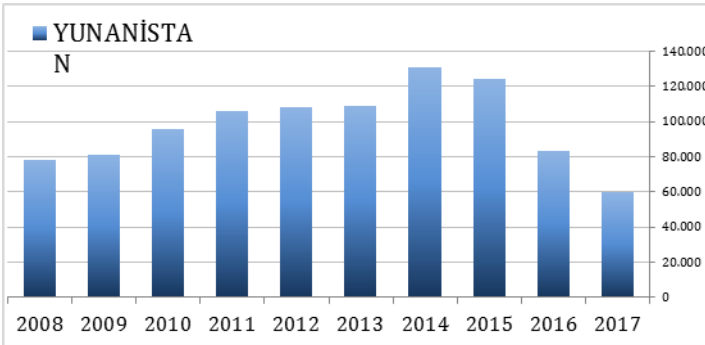
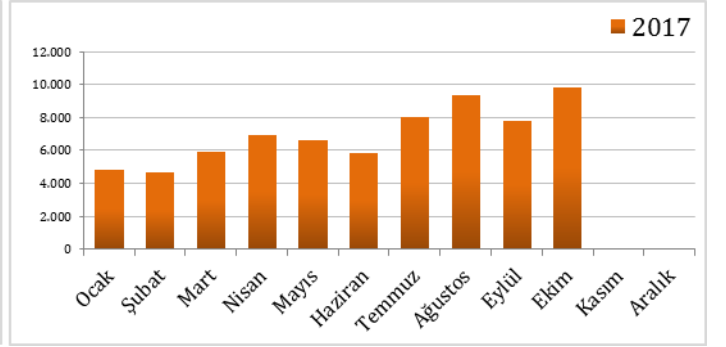
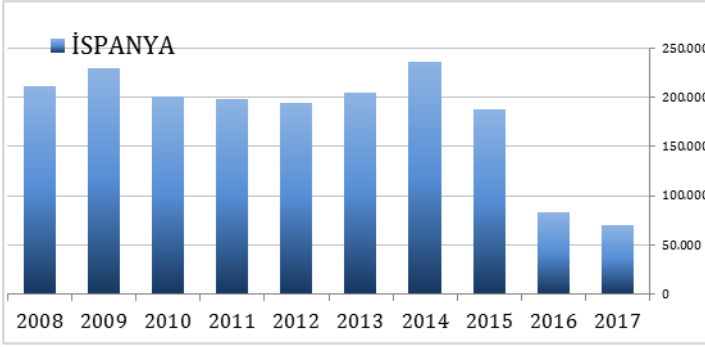
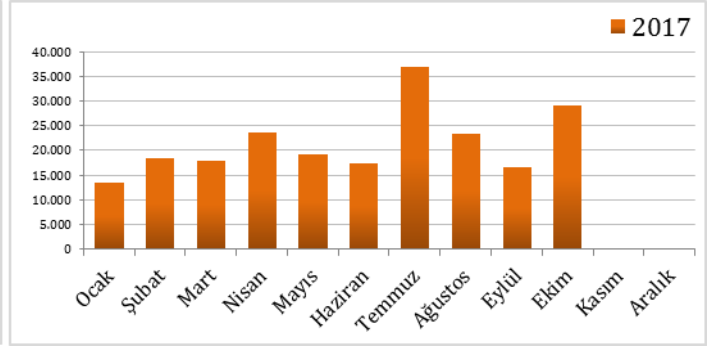
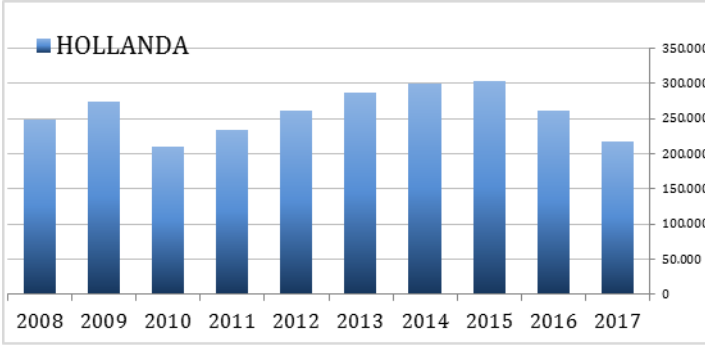
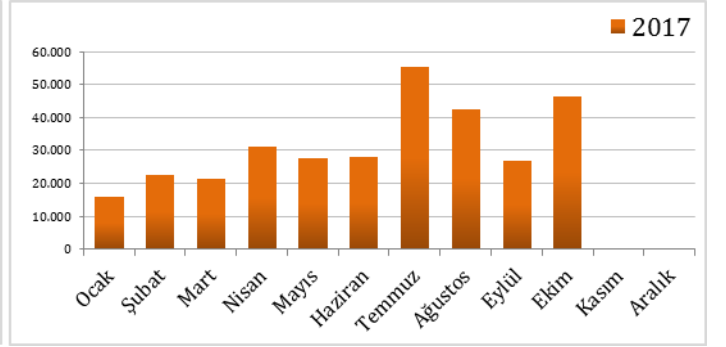
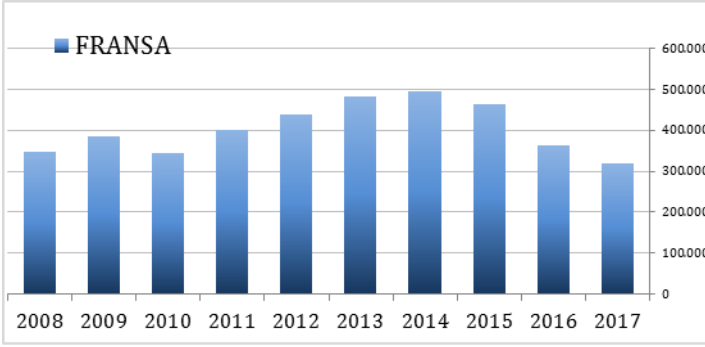
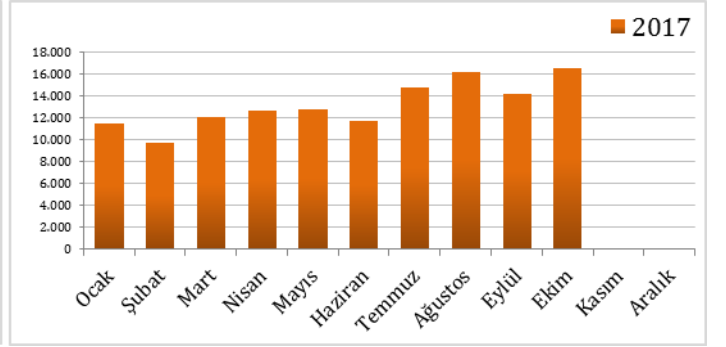
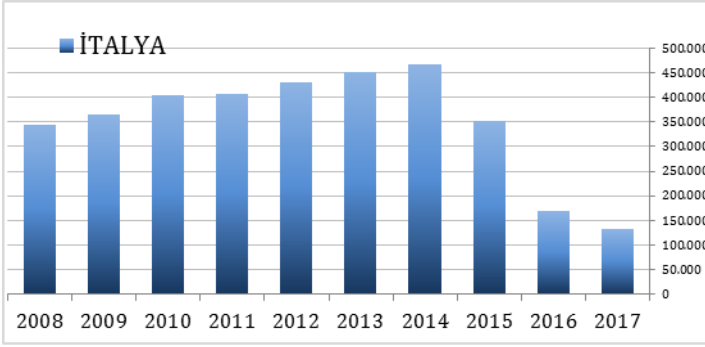

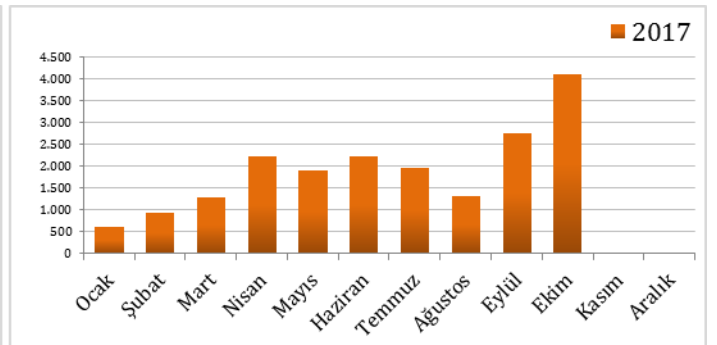
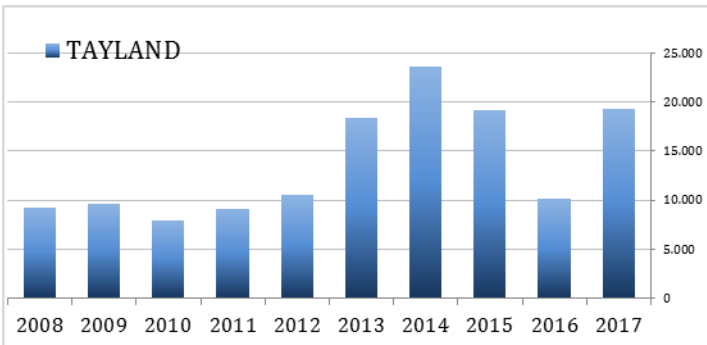
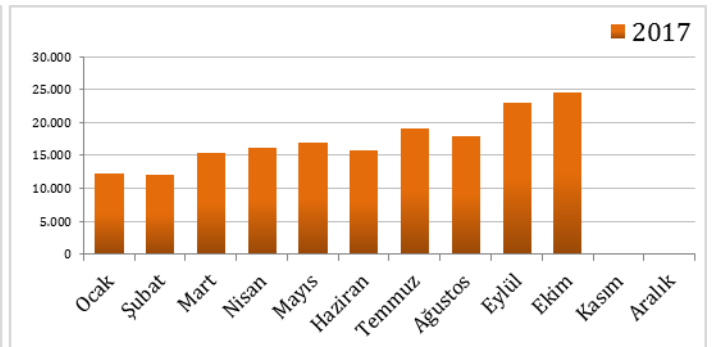
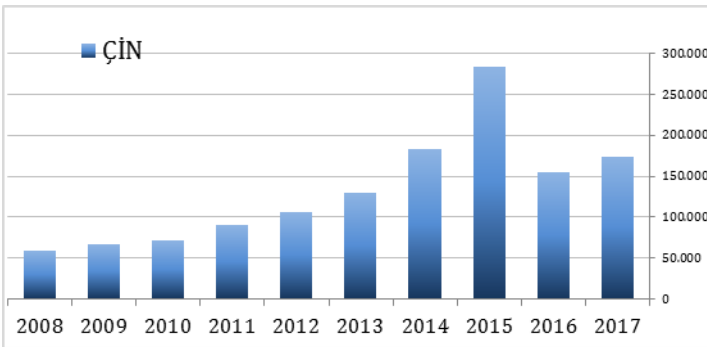
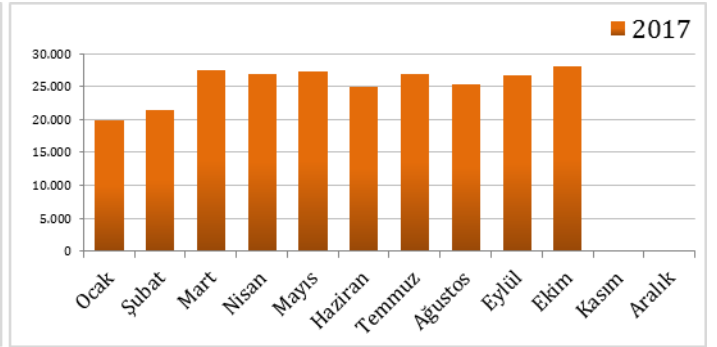
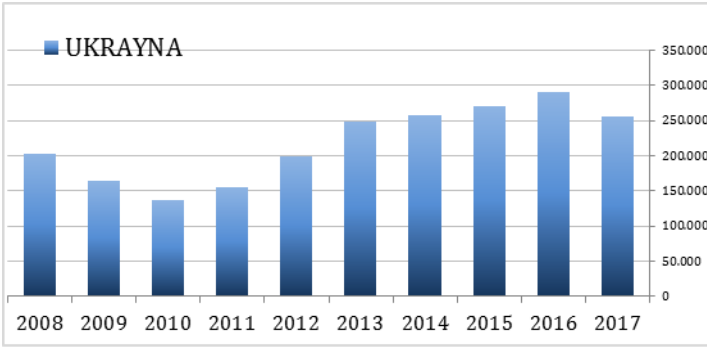
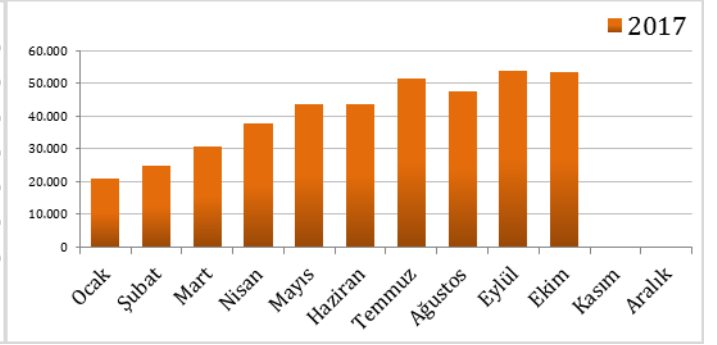
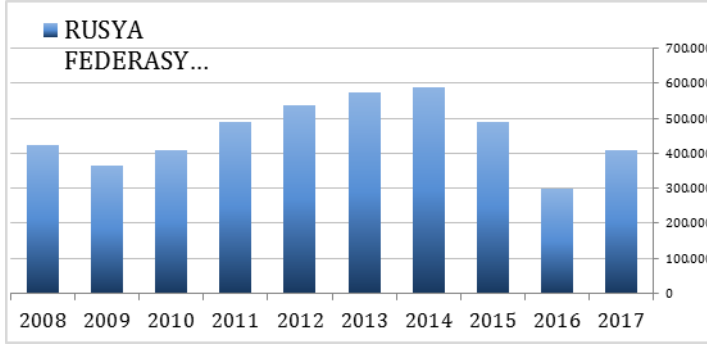
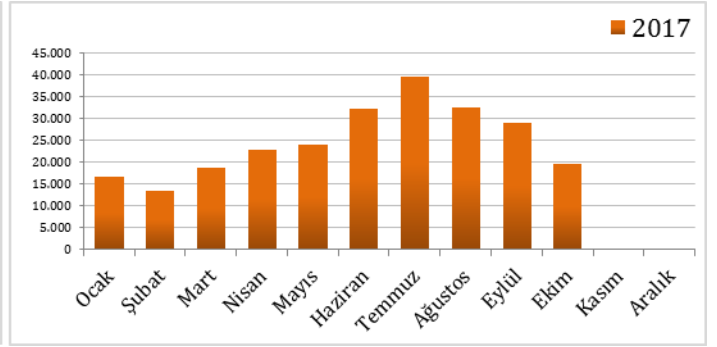
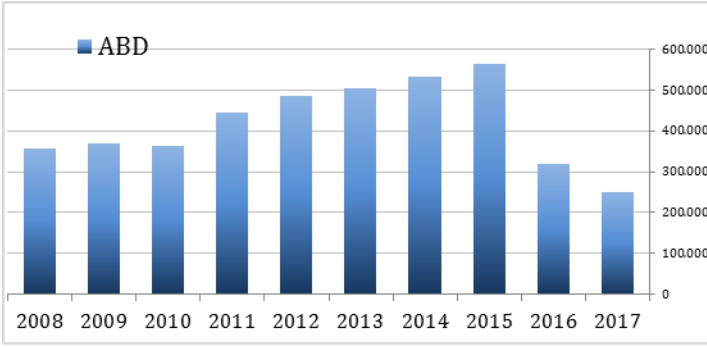

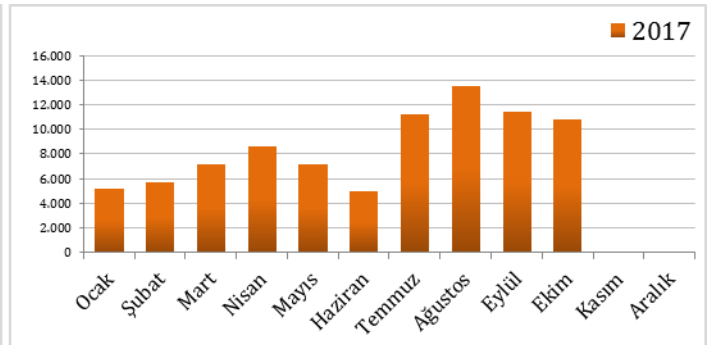
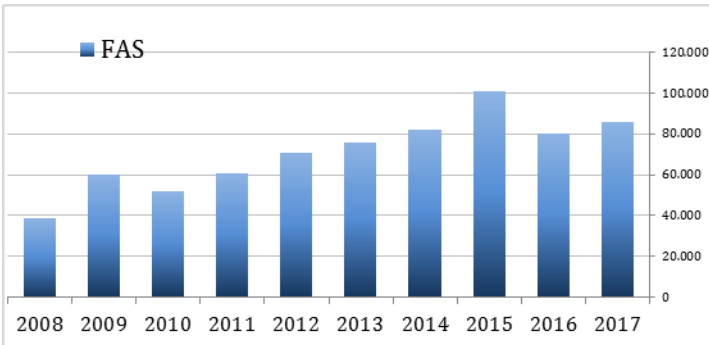
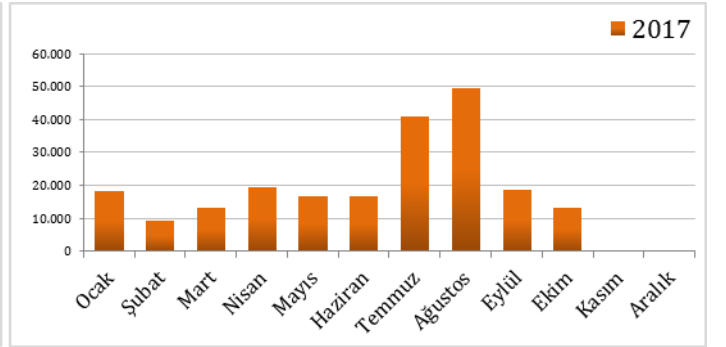
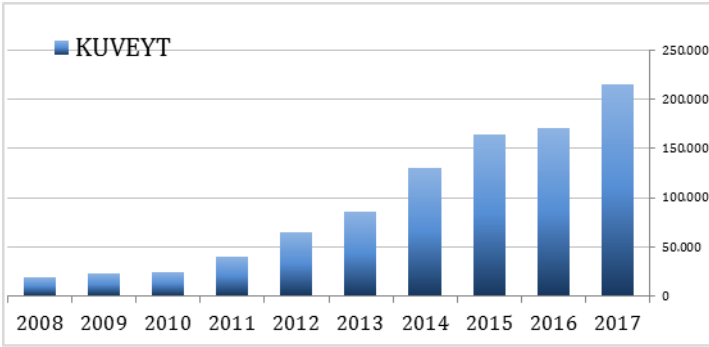
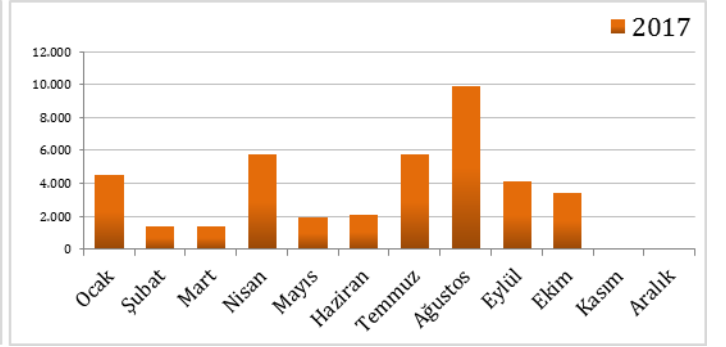
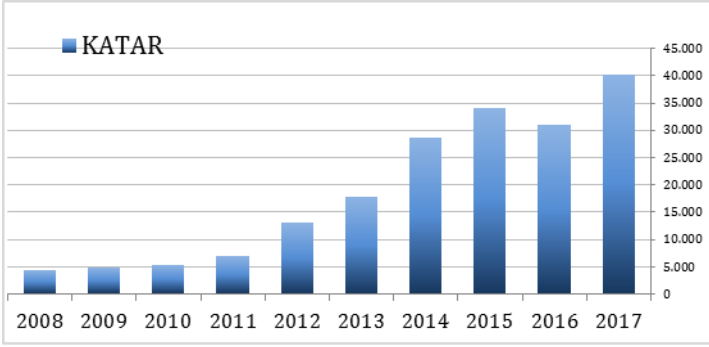
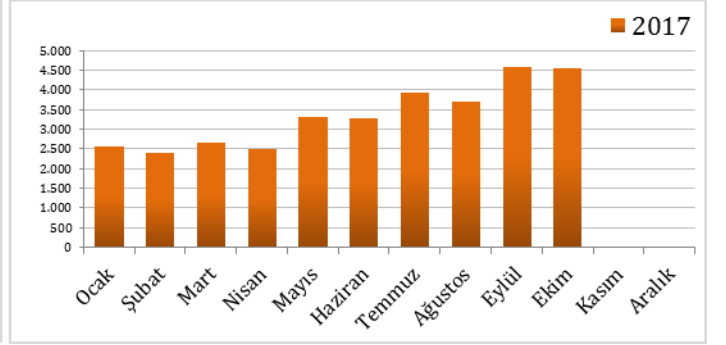
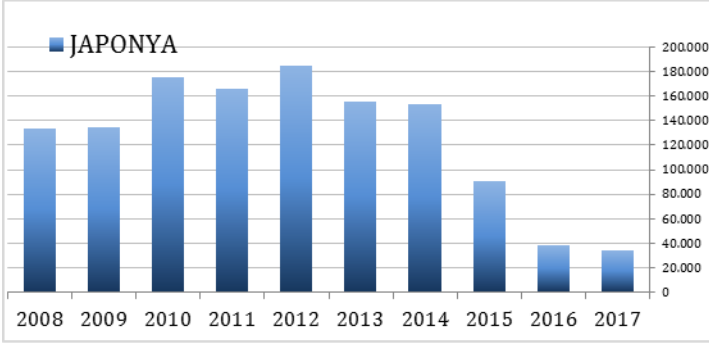
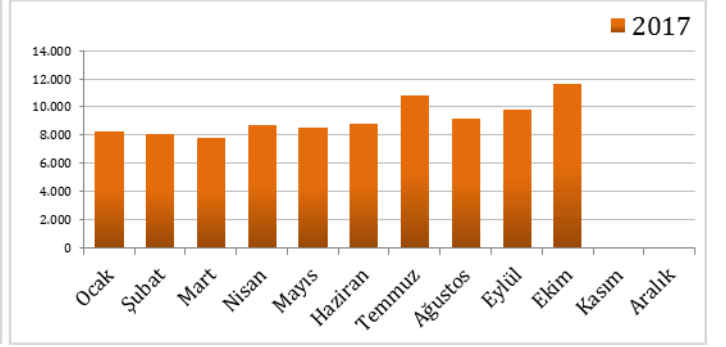
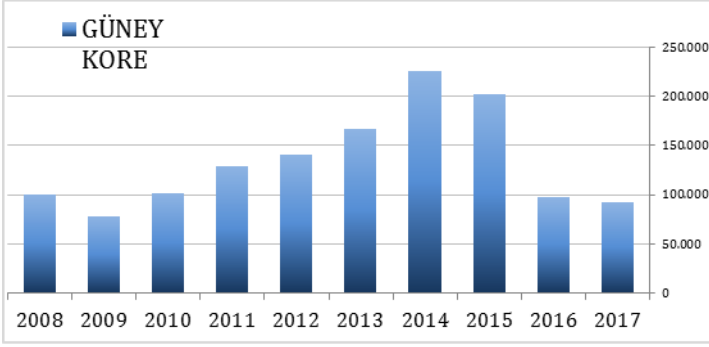

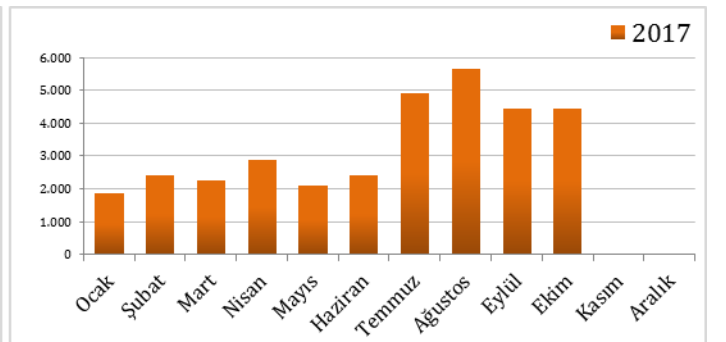
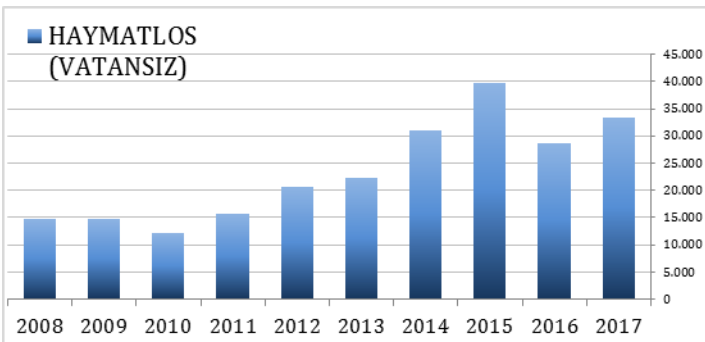
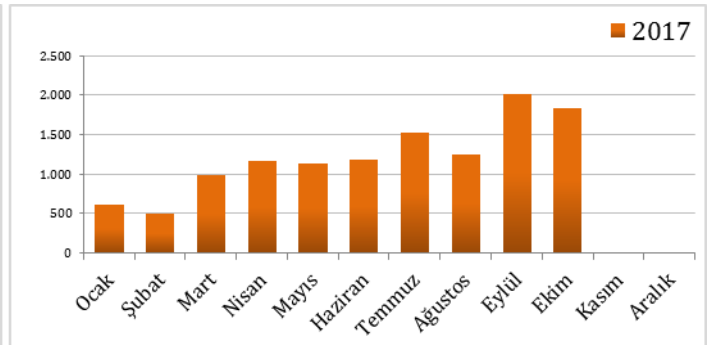
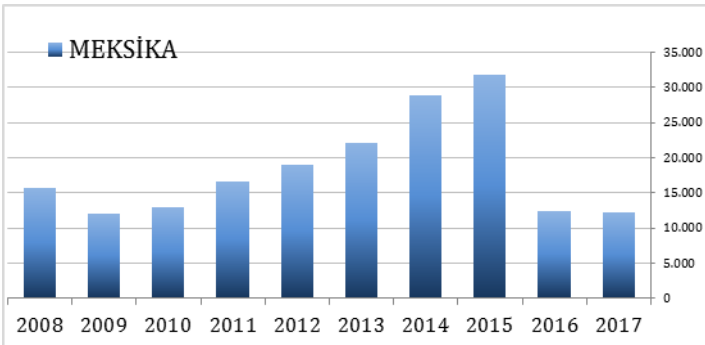
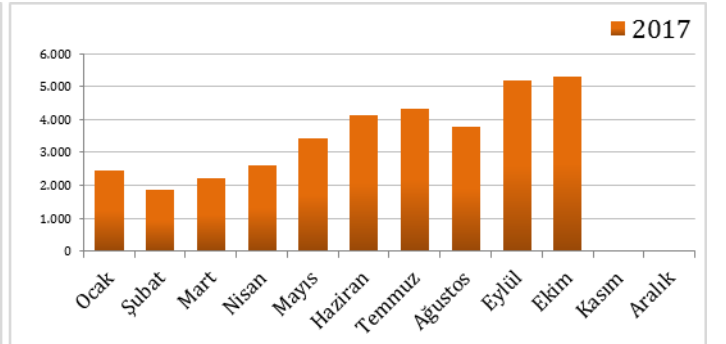
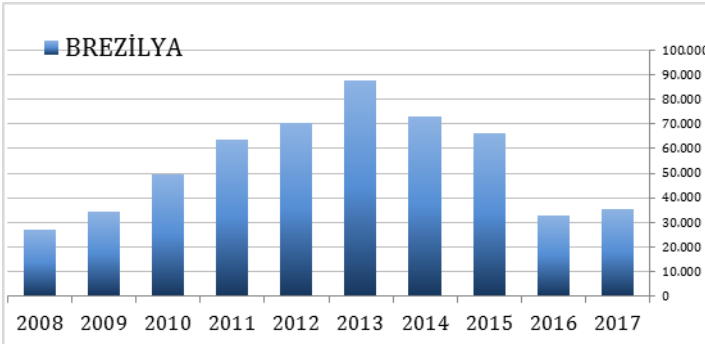
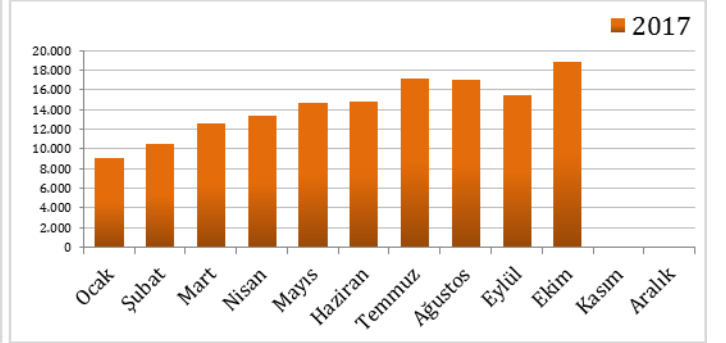
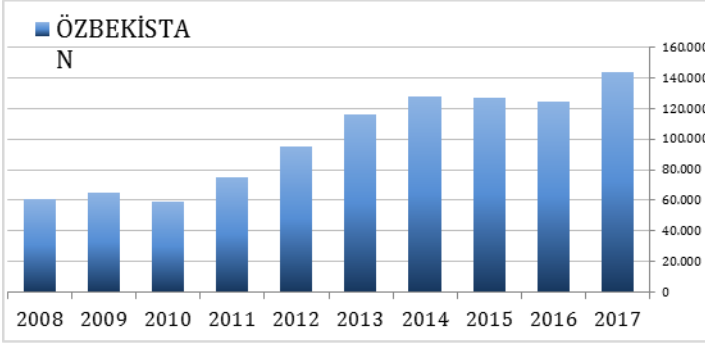
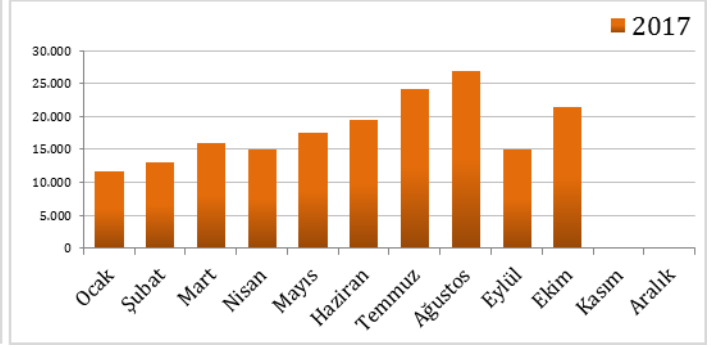
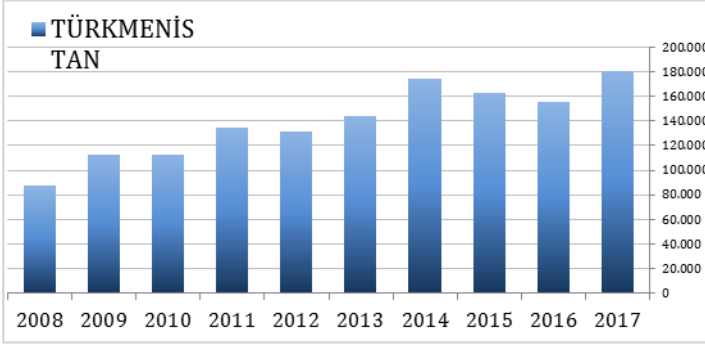

ARAP ÜLKELERİ SON ÜÇ YIL GELEN ZİYARETÇİ (Ocak- Ekim)

Ocak - Ekim	2015	2016	2017	2016-2017 değişim %
SUUDİ ARABİSTAN	378.610	412.602	510.884	23,8
IRAK	405.854	232.631	451.484	94,1
KUVEYT	148.542	151.133	219.447	45,2
CEZAYİR	140.701	144.419	171.784	18,9
ÜRDÜN	101.163	122.574	166.534	35,9
LÜBNAN	110.121	108.975	133.707	22,7
TUNUS	81.703	80.243	87.217	8,7
FAS	79.554	65.997	85.132	29,0
SURİYE	278.296	81.707	84.478	3,4
MISIR	79.465	78.527	80.992	3,1
LİBYA	221.474	60.388	80.046	32,6
BAHREYN	25.924	32.948	49.079	49,0
KATAR	31.142	27.634	41.850	51,4
B.A.E	40.362	27.590	34.438	24,8
YEMEN	20.100	19.340	23.434	21,2
FİLİSTİN	11.483	13.041	21.046	61,4
UMMAN	15.778	10.852	19.761	82,1
SUDAN	9.459	8.308	9.418	13,4
	2.179.731	1.678.909	2.270.731	35,3

Yukarıda son üç yılda ocak-ekim aylarında, Arap Ülkelerinden gelen ziyaretçi sayıları görülmektedir. Toplamda geçen yıla oranla %35 artış gerçekleşmiştir.

Aşağıda ise İstanbul'a gelen toplam ziyaretçi sayısı, Arap ülkelerinden gelen ziyaretçi sayısı ve bunların oranı görülmektedir. Görüldüğü üzere her geçen yıl bu oran artmaktadır. 2011 yılından bu yana İstanbul'a gelen yabancı ziyaretçiler içerisinde Arap ülkelerinden gelenlerin oranı %11 den %25 seviyesine çıkmıştır.

	2012 YILI	2013 YILI	2014 YILI	2015 YILI	2016 YILI	2017 YILI*
İstanbul	9.381.670	10.474.867	11.842.983	12.414.677	9.203.987	9.120.248
Arap Ülkeleri	1.371.092	1.675.337	2.126.641	2.534.324	1.976.166	2.270.731
ORAN:	14,6	16,0	18,0	20,4	21,5	24,9

* 2017 yılı ocak-ekim ayı verisidir.

İSTANBUL'DAKİ ACENTALAR

Turizm Seyahat Acentaları					
	A Grubu	B Grubu	C Grubu	Toplam	Toplamda Oranı
Türkiye (İstanbul hariç diğer iller)	6234	30	89	6353	% 65,5
İstanbul	3272	33	43	3348	% 34,5
TOPLAM	9701	63	132	9701	

Ülkemizdeki toplam 9.701 Turizm Seyahat Acentasının %35'i yani 3.348'i İstanbul'da bulunmaktadır. İstanbul'daki bu 3348 Turizm Seyahat Acentasının %97.6 sı A grubu, %1 i B grubu ve %1.4 ü C grubudur.

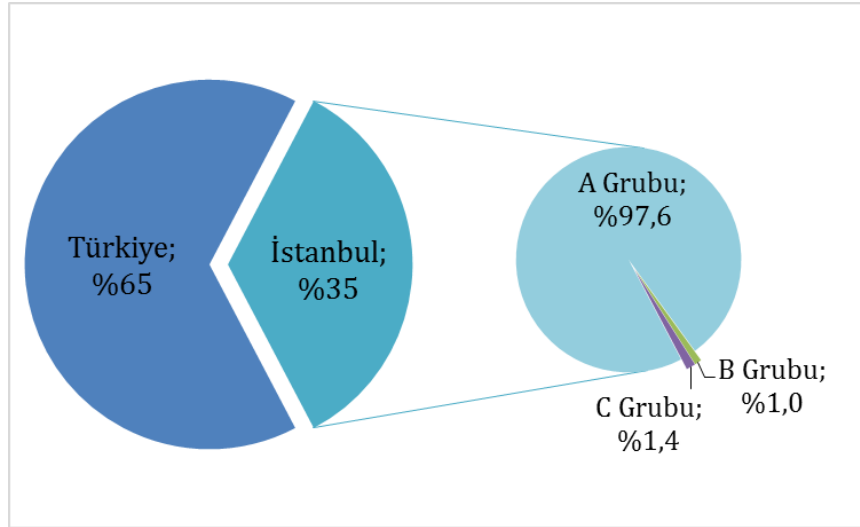

KONAKLAMA TESİSLERİ

KÜLTÜR VE TURİZM BAKANLIĞI “İŞLETME BELGELİ” KONAKLAMA TESİSLERİ

YERİ TÜRÜ	Avrupa	Anadolu	Tesis Sayısı TOPLAM	Avrupa	Anadolu	Avrupa	Anadolu	Yatak Sayısı TOPLAM
	Tesis Sayısı			Oda Sayısı		Yatak Sayısı		
Özel Tesis	112	12	124	4233	411	10723	819	11542
Butik Otel	16	2	18	767	42	1538	84	1622
Beş Yıldızlı Otel	80	19	99	20220	4981	40880	9960	50840
Dört Yıldızlı Otel	107	12	119	12132	1148	24290	2275	26565
Üç Yıldızlı Otel	102	18	120	5938	1182	11637	2291	13928
İki Yıldızlı Otel	40	4	44	1437	146	2757	295	3052
Tek Yıldızlı Otel	6	1	7	144	19	271	38	309
Apart Otel	2	2	4	58	68	154	198	352
Pansiyon	3	1	4	26	9	52	18	70
Hostel	1	-	1	123	-	166	-	166
TOPLAM	469	71	540	45078	8.006	92.468	15.978	108446

Yukarıdaki Tabloda Kültür ve Turizm Bakanlığımızdan “İşletme Belgesi” konaklama tesisleri yer almaktadır. Avrupa ve Anadolu yakası olarak ayrı ayrı belirtilmiş olan toplam **540** tesisin tamamının yatak kapasitesi toplamı **108.446**’dır.

Aşağıda ise Bakanlığımızdan yatırım belgesi almış olan 190 adet tesise ait değerler görülmektedir. İstanbul’da inşası devam eden toplam **36.108** yatak kapasiteli konaklama tesisi bulunmaktadır.

KÜLTÜR VE TURİZM BAKANLIĞI “YATIRIM BELGELİ” KONAKLAMA TESİSLERİ

YERİ TÜRÜ	Avrupa	Anadolu	Tesis Sayısı TOPLAM	Avrupa	Anadolu	Avrupa	Anadolu	Yatak Sayısı TOPLAM
	Tesis Sayısı			Oda Sayısı		Yatak Sayısı		
Özel Tesis	14	1	15	363	12	724	24	748
Butik Otel	14	2	16	444	84	896	168	1064
Beş Yıldızlı Otel	29	6	35	7323	1361	15268	2834	18102
Dört Yıldızlı Otel	39	10	50	4296	1421	8568	2994	11562
Üç Yıldızlı Otel	34	11	45	1391	502	2910	970	3880
İki Yıldızlı Otel	6	11	14	130	257	250	514	764
Tek Yıldızlı Otel	3	10	12	62	111	124	248	372
TOPLAM	139	51	190	13.813	3.748	28.356	7752	36108

YEME-İÇME VE EĞLENCE TESİSLERİ

KÜLTÜR VE TURİZM BAKANLIĞI "İŞLETME BELGELİ"

YERİ TÜRÜ	Avrupa Sayısı	Anadolu	Avrupa Kapasite	Anadolu	TOPLAM Kapasite
Özel Tesis	151	30	22261	6461	28722
Lüks Lokanta	1	-	600	-	600
1.Sınıf Lokanta	105	57	25804	16077	41881
2.Sınıf Lokanta	34	14	5238	1910	7148
Kafeterya	5	1	640	175	815
Müstakil Eğlence Yerleri	6	1	950	50	1000
Bar	2	2	210	90	300
Günübirlik Tesisler	9	6	2345	1125	3470
Kongre Merkezleri	3	-	-	-	
Yat Limanları	2	-	-	-	
Ara Toplam	318	111	58048	25888	83936
Yüzer Tesis	31	15	11654	5097	16751
Günübirlik Gezi Tekneleri	43	33	5586	8069	13655
Ticari Yatlar	112	58	737	434	1171
Havuzlar	1	-	-	-	
Tüm Toplam	722		115.513		

Tabloda, Kültür ve Turizm Bakanlığında "İşletme Belgesi" Yeme - İçme ve Eğlence Tesisleri yer almaktadır. Bunların toplam kapasitesi **115.513** kişidir. Bu kapasitenin 31.577 kişilik kısmı Yüzer Lokantalar, Günübirlik Gezi Tekneleri ve Ticari Yatlar olarak belgelendirilen deniz taşıtlarına aittir.

Aşağıda ise Bakanlığımızdan yatırım belgesi almış olan tesislerin sayıları görülmektedir. İstanbul'da inşası devam eden toplam 7.246 kişi kapasiteli Yeme - İçme ve Eğlence Tesisi bulunmaktadır.

TURİZM YATIRIMI BELGELİ YEME-İÇME VE EĞLENCE TESİSLERİ

YERİ TÜRÜ	Avrupa Sayısı	Anadolu	Avrupa Kapasite	Anadolu	TOPLAM Kapasite
1.Sınıf Lokanta	19	10	3600	1581	5181
Günübirlik Tesisler	-	1	-	350	350
Özel Belgeli	3	4	1525	190	1715
Yat Limanları	1	-	-	-	-
Kongre Merkezi	-	1	-	-	-
Toplam	23	16	5.125	2121	7246